

5

sguanci

L'OBELISCO



LORENO SGUANCI

Firenze, 1931

- 1953 *Grande Pannello del Palazzo della Dogana - Ancona*
- 1960 *"Premio Marche,, - Ancona*
- 1961 *Premiato alla Mostra Nazionale "Corridonia,, - Ancona*
- 1962 *Personale alla Galleria "L'Obelisco,, - Roma*
"Premio Marche,, - Ancona
Mostra "Knoll International,, - Roma
"Italienische Plastik Heute,, Istituto Italiano di Cultura - Hamburg
- 1963 *Die Brücke - Bielefeld*
Städtische Kunstgalerie - Bochum
Istituto Italiano di Cultura - Köln
Kunstverein - München
Charlottenborg - Copenbagen
"Mostra Mercato d'Arte Contemporanea,, - Firenze
"III^a Biennale di Parigi,, - Parigi
"V^o Concorso Internazionale del Bronzetto,, - Padova
Sculture Italiane "Hilton,, - Roma
"Mostra Concorso I. N. P. S., - Roma
"Premio Marche,, - Ancona
- 1964 *"Mostra Mercato d'Arte Contemporanea,, - Firenze*
"Disegni di Scultori,, Galleria il Cannello - Bologna
Premio Sassoferrato (Medaglia d'Oro)
Premio Marche (Ancora d'Argento) - Ancona
- 1965 *"Artisti Italiani Oggi,, - Tripoli*

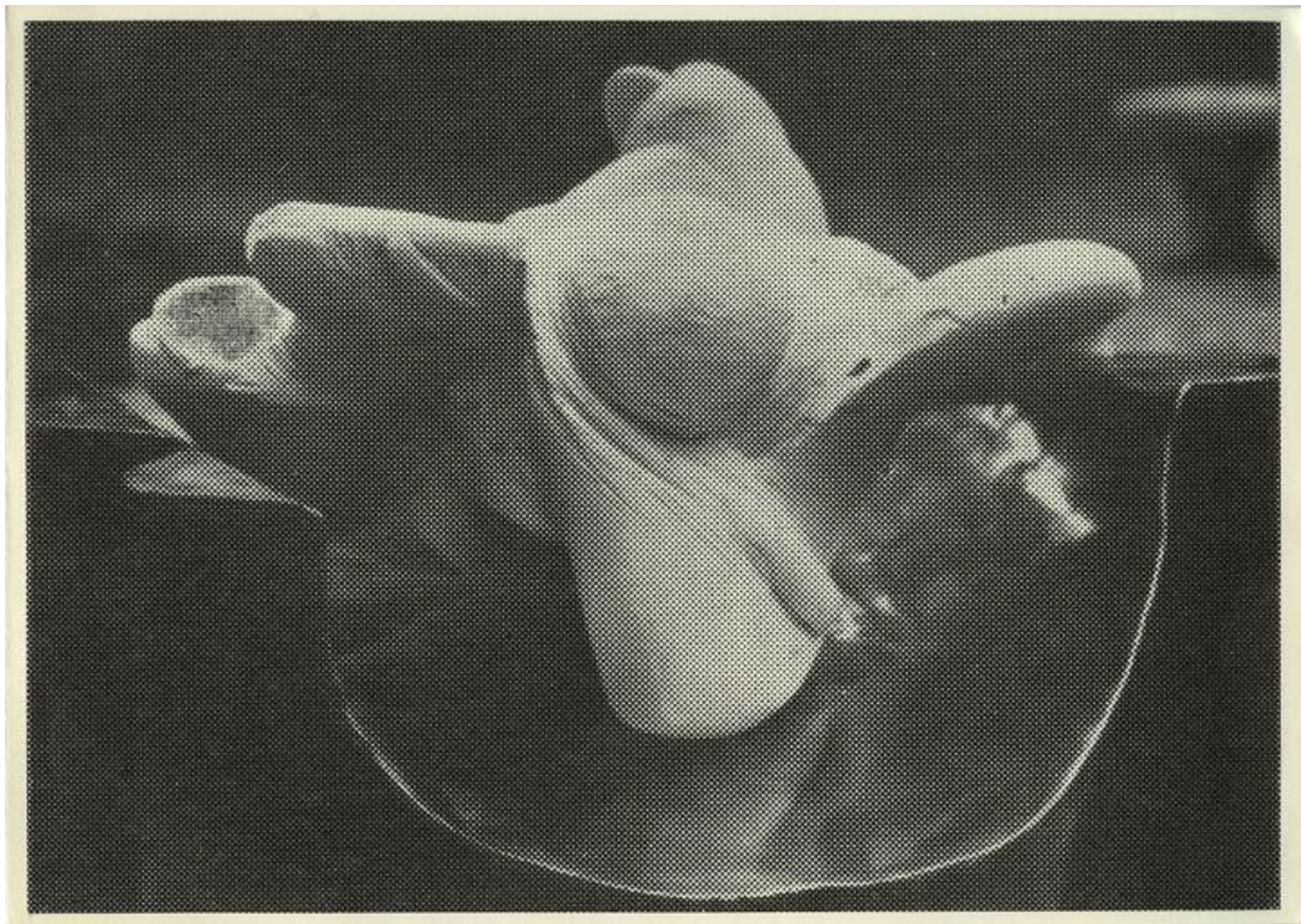

Opere

- | | |
|----------------------------|-----------------------|
| 1 - Creazione 1965 | rame e legno cm. 65 |
| 2 - Divenire 1965 | legno cm. 80 |
| 3 - Vita 1965 | legno e ottone cm. 20 |
| 4 - L'Evento 1965 | legno cm. 90 |
| 5 - Presenza 1965 | rame e legno cm. 45 |
| 6 - Crescita 1965 | rame e legno cm. 45 |
| 7 - Fremito 1965 | legno e rame cm. 72 |
| 8 - Materia viva 1965 | legno e ottone cm. 45 |
| 9 - Dall'origine 1965 | legno e rame cm. 37 |
| 10 - Pietra del Furlo 1964 | pietra cm. 40 |
| 11 - Fecondazione 1965 | legno e rame cm. 50 |
| 12 - Abbraccio | legno cm. 90 |
| 13 - Il Miracolo 1964 | legno cm. 140 |

*Irene Brin e Gaspero del Corso le annunciano
l'inaugurazione della mostra delle sculture
recenti di*

LORENO SGUANCI

che avrà luogo alla

GALLERIA DELL'OBELISCO

Via Sistina, 146 - Roma

Martedì 15 giugno 1965 alle ore 18.